

RÖLEVE ÖLÇÜ KROKİSİ

ADA: 1647

İl	TUNCELI
Belediyesi	TUNCELI
Mahallisi	ATATÜRK
Pafta No	

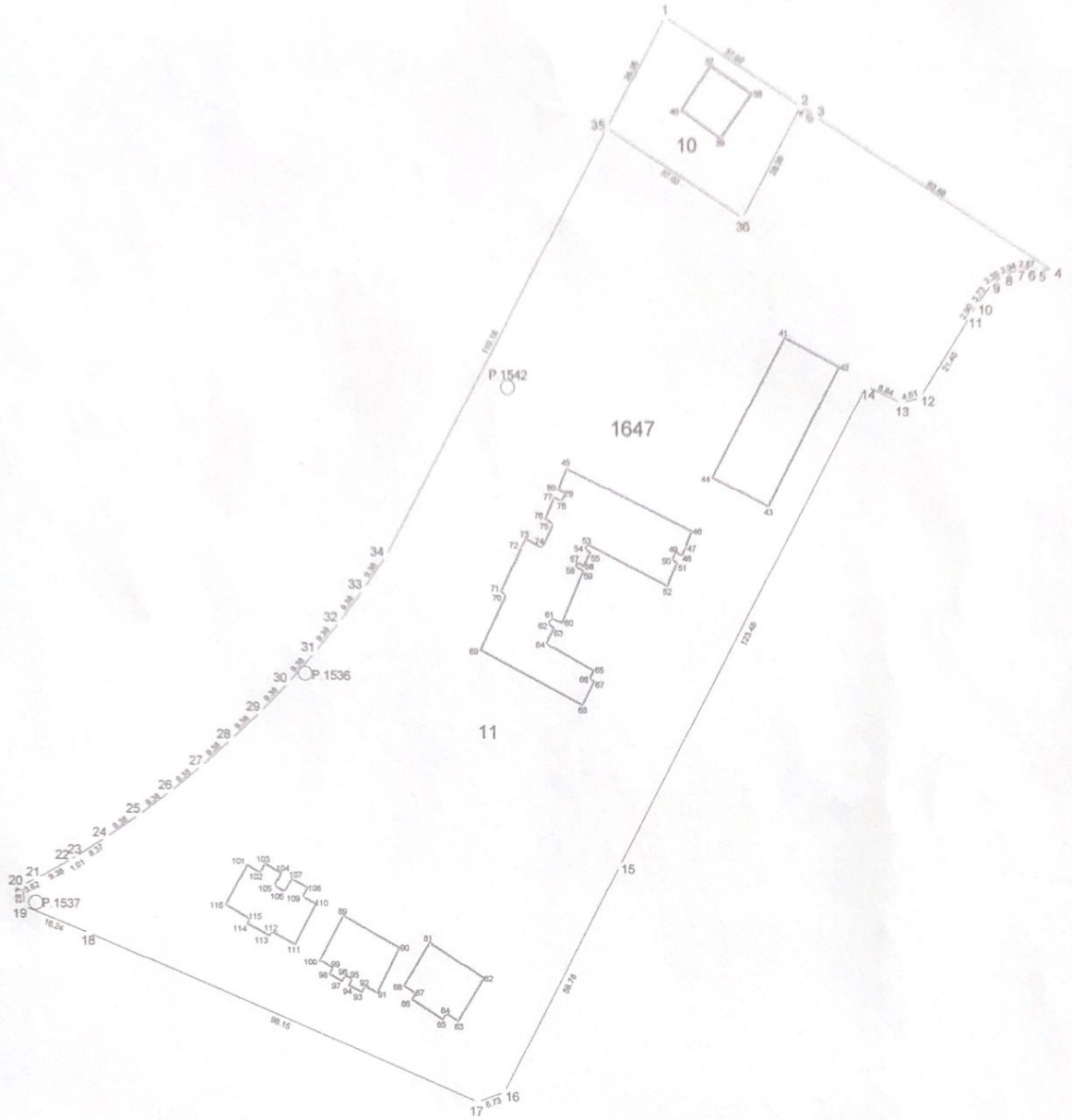

KOORDİNE ÖZET VE APLİKASYON ÇİKTILARI EK-1 DE DİR.

ELİPSOİD : GRS80
 DATUM : ITRF96
 BAŞLANGIÇEPOKU: 2005.00
 PROJESİYON : UTM(36-3)

ADI SOYADI

TARİH

İMZA

DÜZENLEYEN

MUNZUR RAHİYYA MÜHENDİSLİK
 DİŞİN CANPOLAT
 Mühendislik, İnşaat, Harita, Ölçme ve
 Değerlendirme Şirketi
 Tunceli Şubesi
 Oda Sicil No: 688 Tunceli V.D. 2024/60641

UYGUNDUR

BELEDİYE/ÖZEL İDARE

KONTROL EDEN

ONAYLAYAN

Toplam Tahsis	=	21490.15
Toplam İmar Ada Alanı	=	21490.15
Toplam Ortak Katılım Alanı	=	0.00
Toplam Düzenlemeye Giren (Dopal)	=	32251.58
Toplam Düzenlemeye Giren (Dopalma)	=	0.00
Toplam Kamulaştırılan Alan	=	0.00
Toplam Bağışlanan Alan	=	0.00
Toplam Kadastro Parsel Alanı	=	21579.57
Toplam Pay	=	21579.57
Ortak Katılım Oranı	=	0.0000000
Düzenleme Ortaklık Payı Oranı (DOPO)	=	0.3336715
DOPO(OKO ile birlikte)	=	0.3336715
Düzenleme Ortaklık Payı Hesabı		
Kamuya Ayrılan Alan	=	32251.58 - 21490.15 = 10761.43
Düzenleme Ortaklık Payı	=	10761.43 / 32251.58 = 0.3336715

MUNZUR İRACATA MÜHENDİSLİK
Diyarbakır ÇAYIRLIYAT
Mehmet Akif Ersoy Caddesi Sokak
Diyarbakır İli, Çayırliyat İlçesi
T.C. 46100000000000000000
Oda Sicil No: 6533 T.C. Sicil No: 22100000000000000000