

PARSELASYON DURUM HARİTASI

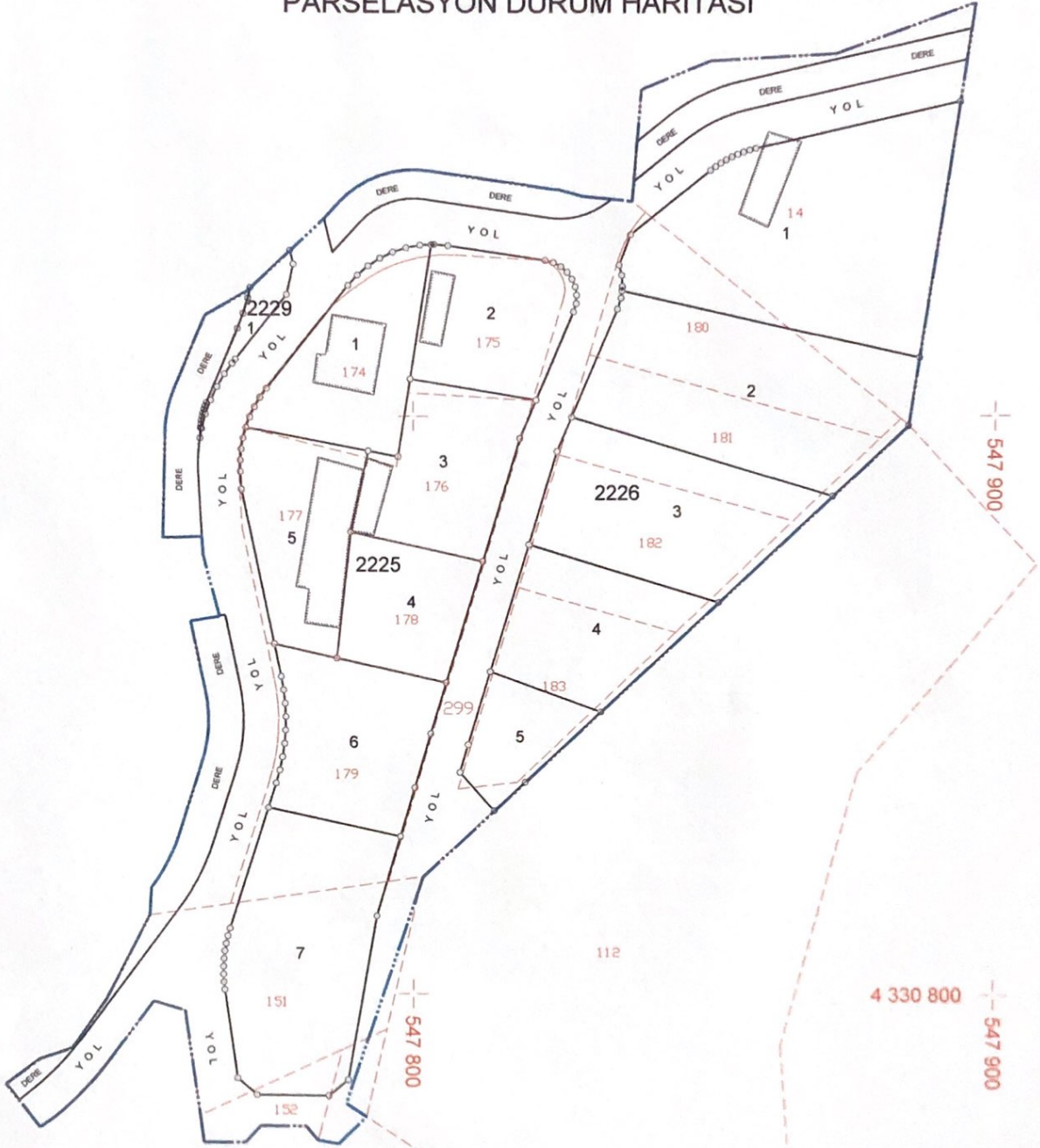

UYGUNDUR	
BELEDİYE/ÖZEL İDARE	
KONTROL EDEN	ONAYLAYAN
ADİ SOYADI	
TARİH	
İMZA	

DÜZENLEYEN
MUNZUR HARİTÇİLERİNİN İKİ
Dış Çay Çiğat
Mühürsüz Harita ve Çizim
Danışmanlık ve Yatırım
Danışmanlık ve Yatırım
Sed. No: 19855/100/100/100/100

Toplam Tahsis	=	9485.51
Toplam İmar Ada Alanı	=	9485.51
Toplam Ortak Katılım Alanı	=	0.00
Toplam Düzenlemeye Giren (Dopal)	=	14408.50
Toplam Düzenlemeye Giren (Dopalma)	=	0.00
Toplam Kamulaştırılan Alan	=	0.00
Toplam Bağışlanan Alan	=	0.00
Toplam Kadastro Parsel Alanı	=	19948.91
Toplam Pay	=	19948.91
Ortak Katılım Oranı	=	0.0000000
Düzenleme Ortaklık Payı Oranı (DOPO)	=	0.3416728
DOPO(KOKO ile birlikte)	=	0.3416728
Düzenleme Ortaklık Payı Hesabı		
Kamuya Ayrılan Alan	=	14408.50 -
Düzenleme Ortaklık Payı	=	4922.99 / 9485.51 = 0.3416728

MUNZUR HARİTA MÜHENDİSLİK
Diyar ÇANPOLAT
Mühür
Diyarbakır Şişli Sok.
T.C. Harita Mühendisleri Odası
Oda No: 19933 / Harici V.D. 202406641